

**PLANTA BAJA**  
Escala 1:100

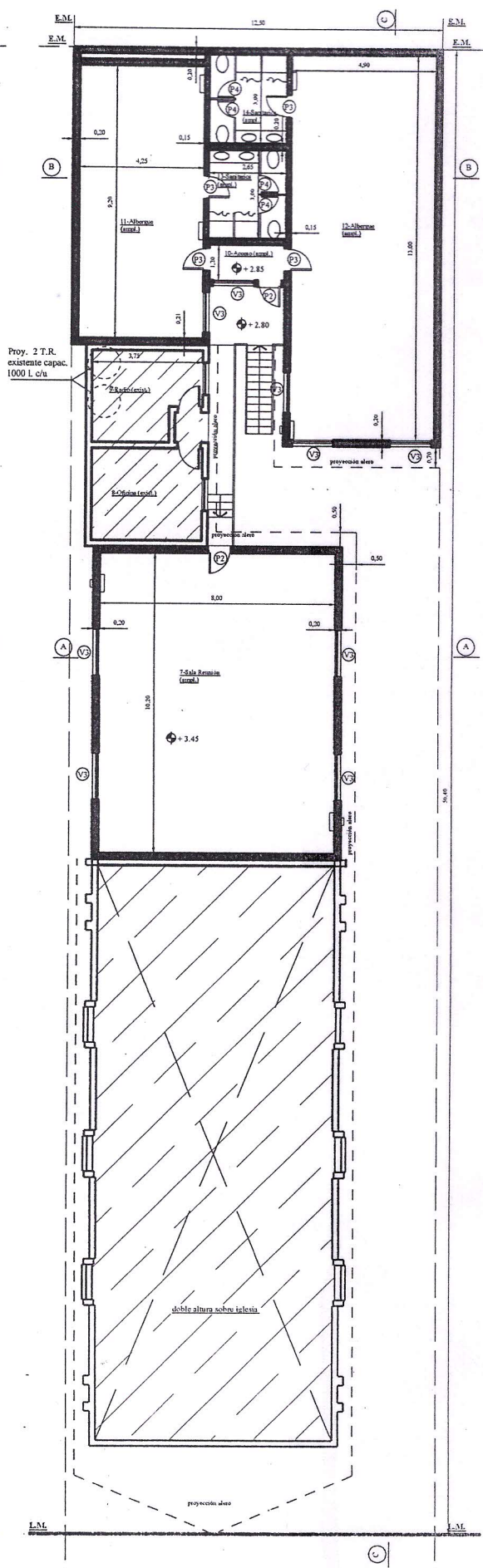

**PLANTA ALTA**  
Escala 1:100



Diseño	Dimensiones			Especificaciones	Cant.	Forma	
	Ancho (cm)	Alto (cm)	Alto Total (cm)				
75	1,75	1,00	2,05	Arco de línea curva y base de arco, en aluminio anodizado con barniz de bronce.	1		
75	0,90	0,55	2,05	Perfilado P1 con base de arco (1,50 x 2,00)	3		
75	0,75	0,50	2,05	Perfilado P2 con base de arco, con alce y base de aluminio, barniz de bronce (2,00 x 2,00)	5		
74	0,90	0,60	2,05	Perfilado P3 con base de arco, con alce y base de aluminio, barniz de bronce (2,00 x 2,00)	4		
71	1,35	1,20	0,45	0,50	Ventanas con alce y marco de aluminio, vidrio doble, en hoja acristalada y barniz de bronce.	4	
72	1,40	1,20	1,45	1,50	Ventanas con alce y marco de aluminio, vidrio doble y barniz de bronce.	4	
73	1,40	1,20	0,90	1,00	Ventanas tipo VS	10	

El propietario es el único responsable de la construcción sin permiso municipal.  
El profesional firmante es el responsable de lo proyectado como ampliación.

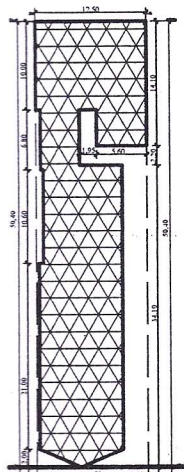

SIUETA DE SUPERFICIES escala 1:250

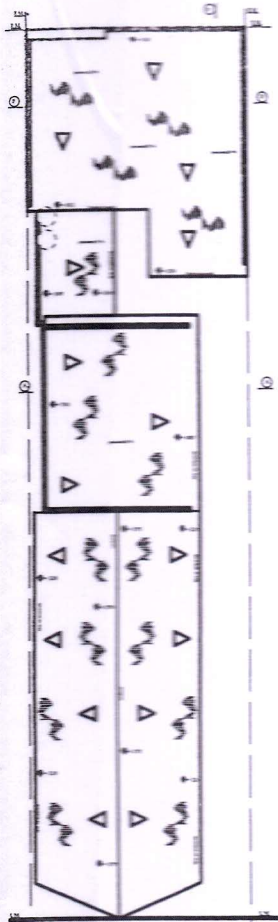

PLANTA DE TECHO

Escala 1:200

<b>MUNICIPALIDAD DE JUNIN DE LOS ANDES</b>																																				
Obras: NUEVA AMPLIACION A CONSTRUIR																																				
Destino: EDIFICIO IGLESIA																																				
PROPIEDAD DE: <b>IGLESIA EVANGELICA UNION PENTECOSTAL</b>																																				
Domicilio: CALLE PATAGONIA N° 165 LOTE N° 1 - MANZANA N° 13																																				
Ubicación: JUNIN DE LOS ANDES																																				
<b>UBICACION</b>	<b>Nomenclatura Catastral</b>																																			
	<table border="1"> <thead> <tr> <th>Mzna.</th> <th>Lote</th> <th>Dto.</th> <th>Cir.</th> <th>Secc.</th> <th>Parc.</th> </tr> </thead> <tbody> <tr> <td>13</td> <td>1</td> <td>13</td> <td>20</td> <td>52</td> <td>6072</td> </tr> </tbody> </table>	Mzna.	Lote	Dto.	Cir.	Secc.	Parc.	13	1	13	20	52	6072																							
	Mzna.	Lote	Dto.	Cir.	Secc.	Parc.																														
13	1	13	20	52	6072																															
<b>Propietario</b> Rodolfo Oscar Martínez RUT: 8.000.000-0 D.N.I. N° 6.964.633																																				
<b>Proyecto</b> Arq. Jorge Daniel Blasco RUT: 8.000.000-0 Mat. Prov. C.A.N. N° 334																																				
<b>Dirección</b> Arq. Jorge Daniel Blasco RUT: 8.000.000-0 Mat. Prov. C.A.N. N° 334																																				
<b>AR1</b>	<b>Cuadro de Superficies</b>																																			
	<table border="1"> <thead> <tr> <th></th> <th>necesario</th> <th>adoptado</th> <th></th> <th></th> </tr> </thead> <tbody> <tr> <td>F.O.S.</td> <td>0,50</td> <td>0,69</td> <td>Superficie del Terreno:</td> <td>629,60 m2</td> </tr> <tr> <td>F.O.T.</td> <td>0,90</td> <td>1,18</td> <td>Superficie Existente:</td> <td>232,72 m2</td> </tr> <tr> <td>Retiro Frente</td> <td>3,00</td> <td>3,00</td> <td>Superficie Cubierta a Construir:</td> <td>453,92 m2</td> </tr> <tr> <td>Retiro Fondo</td> <td>3,00</td> <td>0,00</td> <td>Superficie Aleros:</td> <td>58,46 m2</td> </tr> <tr> <td>Retiro Lateral</td> <td>3,00</td> <td>3,30 (parcial)</td> <td>Superficie Total:</td> <td>745,10 m2</td> </tr> <tr> <td></td> <td></td> <td></td> <td>Superficie Libre:</td> <td>198,28 m2</td> </tr> </tbody> </table>		necesario	adoptado			F.O.S.	0,50	0,69	Superficie del Terreno:	629,60 m2	F.O.T.	0,90	1,18	Superficie Existente:	232,72 m2	Retiro Frente	3,00	3,00	Superficie Cubierta a Construir:	453,92 m2	Retiro Fondo	3,00	0,00	Superficie Aleros:	58,46 m2	Retiro Lateral	3,00	3,30 (parcial)	Superficie Total:	745,10 m2				Superficie Libre:	198,28 m2
	necesario	adoptado																																		
F.O.S.	0,50	0,69	Superficie del Terreno:	629,60 m2																																
F.O.T.	0,90	1,18	Superficie Existente:	232,72 m2																																
Retiro Frente	3,00	3,00	Superficie Cubierta a Construir:	453,92 m2																																
Retiro Fondo	3,00	0,00	Superficie Aleros:	58,46 m2																																
Retiro Lateral	3,00	3,30 (parcial)	Superficie Total:	745,10 m2																																
			Superficie Libre:	198,28 m2																																
La aprobación de los planos no implica la habilitación de los locales.																																				
APROBACION																																				
Plano ① DE PLANTAS Y PLANILLAS RESOL. N° _____ FECHA: _____																																				